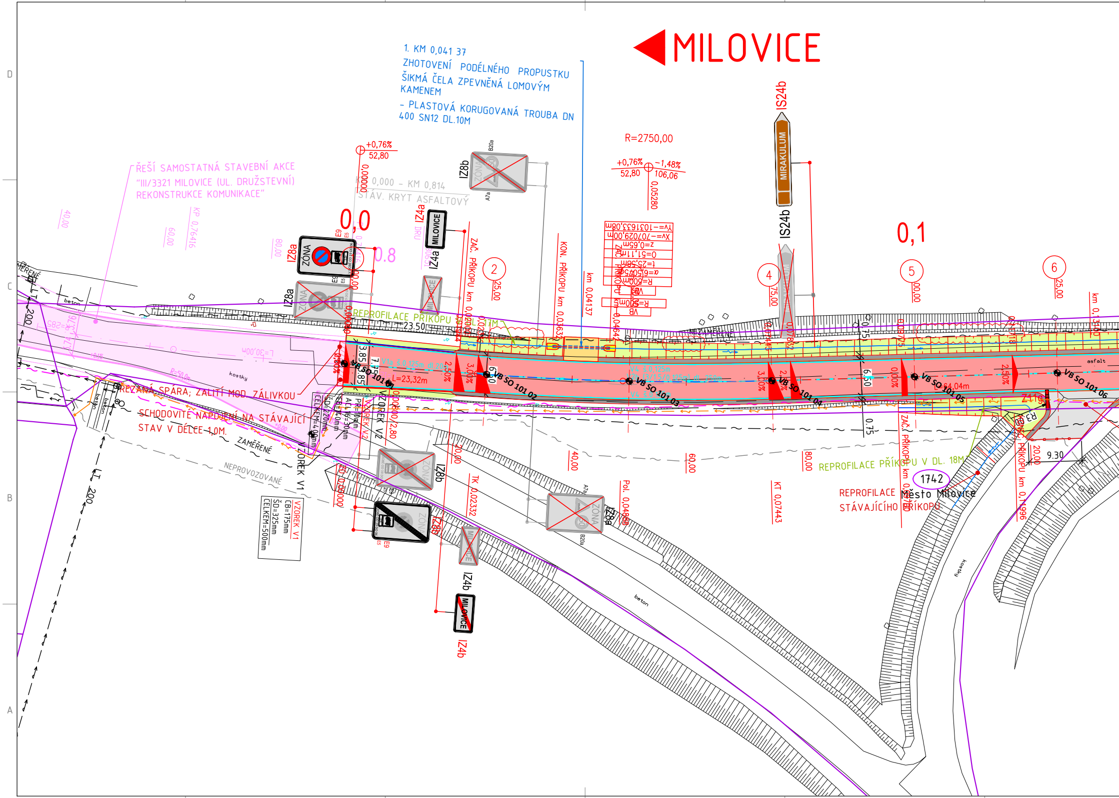

MILOVICE
1. KM 0,041 37
ZHOTOVENÍ PODÉLNÉHO PROPUSTKU
ŠIKMÁ ČELA ZPEVNĚNÁ LOMOVÝM KAMENEM
- PLASTOVÁ KORUGOVANÁ TROUBA DN 400 SN12 DL.10M
ŘEŠÍ SAMOSTATNÁ STAVEBNÍ AKCE
"III/3321 MILOVICE (UL. DRUŽSTEVNÍ) REKONSTRUKCE KOMUNIKACE"
KM 0,000 - KM 0,814
STÁV. KRYT ASFALTOVÝ
R=2750,00
+0,76%
52,80
-1,48%
106,06
0,05280
0,0
0,1
0.8
IS24b
MIRAKULUM
IZ8a
IZ8b
IZ4a
IZ4b
MILOVICE
ZÓNA
B20a
A7a
E9
E5
ZAČ. PŘÍKOPU km 0,02000
KON. PŘÍKOPU km 0,03633
km 0,04137
REPROFILACE PŘÍKOPU V DL. 17M
REPROFILACE PŘÍKOPU V DL. 18M
REPROFILACE STÁVAJÍCÍHO PŘÍKOPU
23.50
L=23,32m
L=30,00m
R=50,00
VB SO 101 01
VB SO 101 02
VB SO 101 03
VB SO 101 04
VB SO 101 05
VB SO 101 06
64,04m
ŘEZANÁ SPÁRA; ZALITÍ MOD. ZÁLIVKOU
SCHODOVITÉ NAPOJENÍ NA STÁVAJÍCÍ STAV V DÉLCE 1,0M.
ZAMĚŘENÉ
NEZAMĚŘENÉ
NEPROVOZOVANÉ
VZOREK V1
CB=175mm
SD=325mm
CELKEM=500mm
VZOREK V2
LT 200
kostky
beton
asfalt
20,00
25,00
40,00
60,00
75,00
80,00
100,00
TK 0,02332
Pol. 0,04868
KT 0,07443
ZAČ. PŘÍKOPU km 0,07
KON. PŘÍKOPU km 0,1
1742
Město Milovice
9.30
3,85
6,50
0,75
2,50%
3,00%
1
2
4
5
6
27
26
25
24
23
22
D
C
B
A

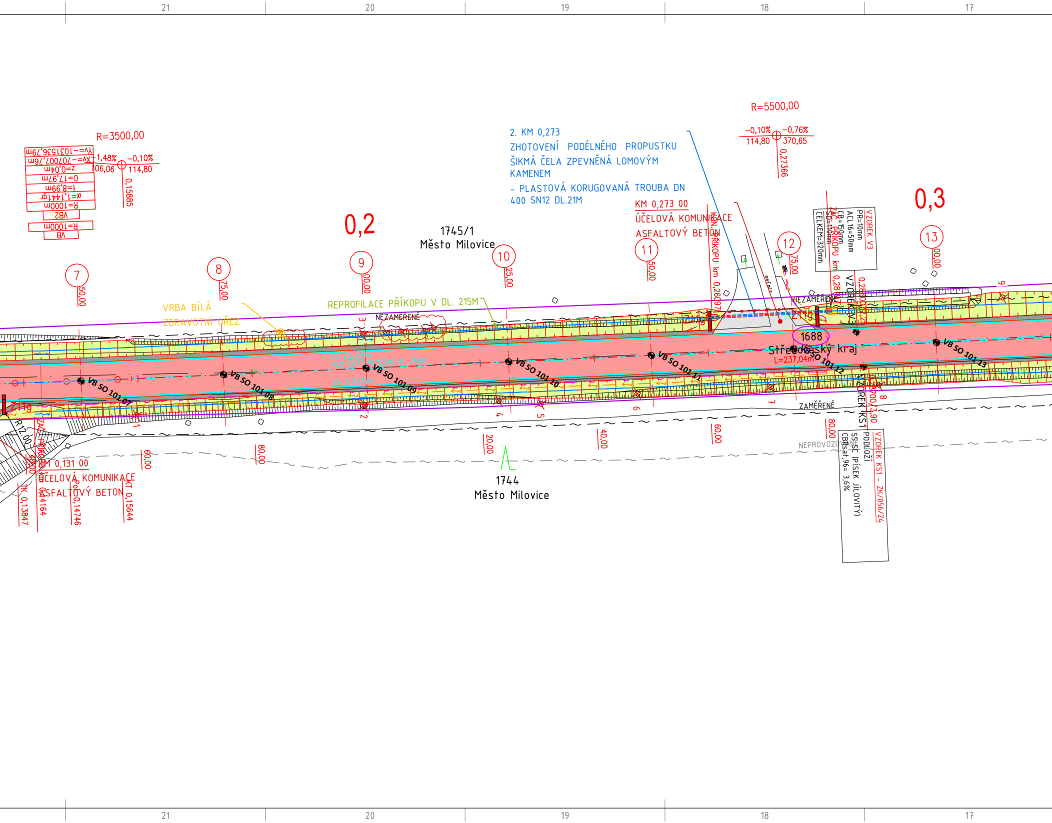
21
20
19
18
17
R=3500,00
Yv=-1031536,79m
Xv=-707007,76m
z=0,04m
O=17,97m
t=8,99m
α=1,1441gr
R=1000m
VB2
R=1000m
VB
+1,48%
-0,10%
106,06
114,80
0,15885
R=5500,00
-0,10%
-0,76%
114,80
370,65
0,27366
2. KM 0,273
ZHOTOVENÍ PODÉLNÉHO PROPUSTKU
ŠIKMÁ ČELA ZPEVNĚNÁ LOMOVÝM
KAMENEM
- PLASTOVÁ KORUGOVANÁ TROUBA DN
400 SN12 DL.21M
KM 0,273 00
ÚČELOVÁ KOMUNIKACE
ASFALTOVÝ BETON
0,2
0,3
1745/1
Město Milovice
VRBA BÍLÁ
ZDRAVOTNÍ ŘEZ
REPROFILACE PŘÍKOPU V DL. 215M
NEZAMĚŘENÉ
VZOREK V3
PR=10mm
ACL16=50mm
CB=150mm
ŠD=110mm
CELKEM=320mm
VZOREK V3
VZOREK KS1
7
8
9
10
11
12
13
50,00
75,00
00,00
25,00
50,00
75,00
00,00
VB SO 101 07
VB SO 101 08
VB SO 101 09
VB SO 101 10
VB SO 101 11
VB SO 101 12
VB SO 101 13
1688
Středočeský kraj
L=237,04m
ZAMĚŘENÉ
NEPROVOZOVANÉ
VZOREK KS1 - ZK/056/24
PODLOŽÍ
S5-SC (PÍSEK JÍLOVITÝ)
CBRsat,96= 3,6%
R12,00
KT 0,131 00
ÚČELOVÁ KOMUNIKACE
ASFALTOVÝ BETON
TK 0,13847
KT 0,15644
0,14746
0,14164
60,00
80,00
20,00
40,00
60,00
80,00
1744
Město Milovice
1
2
3
4
5
6
7
8
9

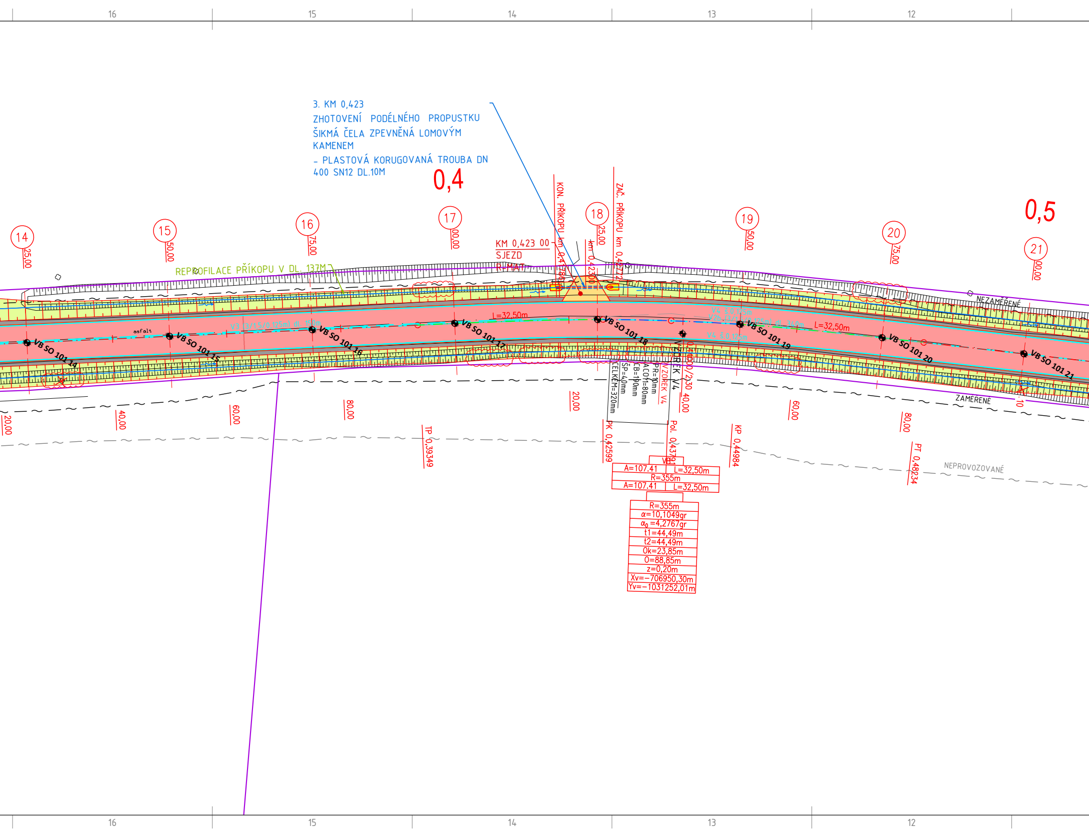
16
15
14
13
12
3. KM 0,423
ZHOTOVENÍ PODÉLNÉHO PROPUSTKU
ŠIKMÁ ČELA ZPEVNĚNÁ LOMOVÝM
KAMENEM
– PLASTOVÁ KORUGOVANÁ TROUBA DN
400 SN12 DL.10M
0,4
0,5
14
25,00
15
50,00
16
75,00
17
00,00
18
25,00
19
50,00
20
75,00
21
00,00
KM 0,423 00
SJEZD
R-MAT
KON. PŘÍKOPU km 0,41786
km 0,42300
ZAČ. PŘÍKOPU km 0,42772
REPROFILACE PŘÍKOPU V DL. 137M
NEZAMĚŘENÉ
ZAMĚŘENÉ
NEPROVOZOVANÉ
asfalt
L=32,50m
L=32,50m
V4 š.0,125m
V4 š.0,125m
VB SO 101 14
VB SO 101 15
VB SO 101 16
VB SO 101 17
VB SO 101 18
VB SO 101 19
VB SO 101 20
VB SO 101 21
VZOREK V4
PR=10mm
ACO11=80mm
CB=190mm
ŠP=40mm
CELKEM=320mm
VZOREK V4
0,44000/2,30
20,00
40,00
60,00
80,00
20,00
40,00
60,00
80,00
TP 0,39349
PK 0,42599
Pol. 0,43791
KP 0,44984
PT 0,48234
VB1
A=107.41 L=32,50m
R=355m
A=107.41 L=32,50m
R=355m
α=10,1049gr
α0 =4,2767gr
t1=44,49m
t2=44,49m
Ok=23,85m
O=88,85m
z=0,20m
Xv=−706950,30m
Yv=−1031252,01m

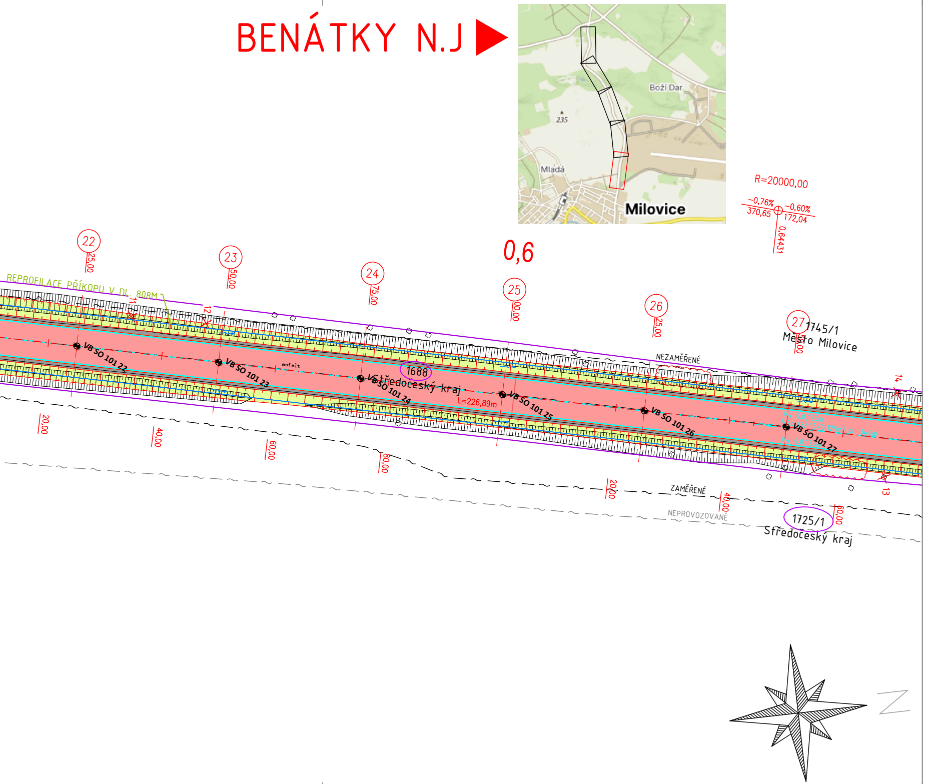
BENÁTKY N.J
Boží Dar
235
Mladá
Milovice
R=20000,00
−0,76%
370,65
−0,60%
172,04
0,64431
0,6
22
25,00
23
50,00
24
75,00
25
00,00
26
25,00
27
00,00
REPROFILACE PŘÍKOPU V DL. 808M
11
12
13
14
1745/1
Město Milovice
NEZAMĚŘENÉ
asfalt
1688
Středočeský kraj
L=226,89m
VB SO 101 22
VB SO 101 23
VB SO 101 24
VB SO 101 25
VB SO 101 26
VB SO 101 27
20,00
40,00
60,00
80,00
20,00
40,00
60,00
ZAMĚŘENÉ
NEPROVOZOVANÉ
1725/1
Středočeský kraj

Vytyčovací body

Ozn.	X	Y
VB SO 101 01		-707044,347
VB SO 101 02		-707036,502
VB SO 101 03		-707029,331
VB SO 101 04		-707023,366
VB SO 101 05		-707017,982
VB SO 101 06		-707012,597
VB SO 101 07		-707007,277
VB SO 101 08		-707002,312
VB SO 101 09		-706997,367
VB SO 101 10		-706992,422
VB SO 101 11		-706987,478
VB SO 101 12		-706982,539
VB SO 101 13		-706977,588
VB SO 101 14		-706972,643
VB SO 101 15		-706967,698
VB SO 101 16		-706962,753
VB SO 101 17		-706957,804
VB SO 101 18		-706952,421
VB SO 101 19		-706945,578
VB SO 101 20		-706937,277
VB SO 101 21		-706928,526
VB SO 101 22		-706919,77
VB SO 101 23		-706911,013
VB SO 101 24		-706902,257
VB SO 101 25		-706893,501
VB SO 101 26		-706884,745
VB SO 101 27		-706875,989

Z		Poznámka
-1031679,508	206,079	Osa komunikace
-1031655,771	206,266	Osa komunikace
-1031631,824	206,315	Osa komunikace
-1031607,549	206,137	Osa komunikace
-1031583,135	205,781	Osa komunikace
-1031558,722	205,412	Osa komunikace
-1031534,295	205,076	Osa komunikace
-1031509,793	204,905	Osa komunikace
-1031485,287	204,871	Osa komunikace
-1031460,781	204,846	Osa komunikace
-1031436,275	204,821	Osa komunikace
-1031411,802	204,762	Osa komunikace
-1031387,262	204,598	Osa komunikace
-1031362,756	204,409	Osa komunikace
-1031338,25	204,219	Osa komunikace
-1031313,744	204,03	Osa komunikace
-1031289,239	203,841	Osa komunikace
-1031264,827	203,651	Osa komunikace
-1031240,787	203,462	Osa komunikace
-1031217,208	203,273	Osa komunikace
-1031193,79	203,083	Osa komunikace
-1031170,373	202,894	Osa komunikace
-1031146,957	202,705	Osa komunikace
-1031123,54	202,515	Osa komunikace
-1031100,124	202,326	Osa komunikace
-1031076,707	202,137	Osa komunikace
-1031053,291	201,959	Osa komunikace

NOVĚ NAVRŽENÝ STAV :

- OSA KOMUNIKACE - PŘÍMÁ/PŘECHODNICE/SMĚROVÝ OBLOUK
- KATASTR NEMOVITOSTÍ
- REPROFILACE STÁVAJÍCÍHO PŘÍKOPU
- BETONOVÁ OBRUBA 150X250X1000MM S PODSÁDKOU 0CM
- BETONOVÁ OBRUBA 150X250X1000MM S PODSÁDKOU +12CM
- PODÉLNÝ/PŘÍČNÝ PROPUSTEK
- XXX KÓTY - NOVÝ STAV
- 🟥 VOZOVKA - ASFALTOVÝ BETON
- 🟩 SILNIČNÍ PŘÍKOP
- 🟩 TĚLESO KOMUNIKACE V NÁSYPU
- 🟫 NEZPEVNĚNÁ KRAJNICE Š. 0,75M - R-MAT
- 🟨 NEZPEVNĚNÝ SJEZD - FRÉZINK
- ⬜ SJEZD, KŘIŽOVATKA - ASFALTOVÝ BETON
- 🟩 ZELEŇ - OHUMUSOVÁNÍ
- 🟦 USMĚRNĚNÉ NÁROŽÍ KŘIŽOVATKY - ŽULOVÁ KOSTKA K10
- 🟦 ŽULOVÁ PĚTILINKA ZE ŽULOVÉ KOSTKY K10
- ŠTĚRKOVÉ VSAKOVACÍ ŽEBRO
- ✖ 52 DŘEVINA NAVRŽENÁ KE KÁCENÍ

! PRŮBĚH INŽENÝRSKÝCH SÍTÍ JE ZAKRESLEN
DLE PODKLADŮ JEJICH SPRÁVCŮ.
PŘED ZAHÁJENÍM VEŠKERÝCH STAVEBNÍCH PRACÍ
JE NUTNO NECHAT VYTYČIT INŽENÝRSKÉ SÍTĚ. !

LEGENDA - INŽ. SÍTĚ CIVILNÍ STÁVAJÍCÍ:

- SILOVÉ VEDENÍ - NN (DO 1 KV) - PODZ - ČEZ
- SILOVÉ VEDENÍ - VN (DO 35 KV) - PODZ - ČEZ
- OPTICKÝ KABEL - FIBERNET - NEROZLIŠENÝ
- ZAMĚŘENÉ SDĚLOVACÍ KABEL - CETIN - ZAMĚŘENÁ POLOHA
- NEZAMĚŘENÉ SDĚLOVACÍ KABEL - CETIN - NEZAMĚŘENÁ POLOHA
- SDĚLOVACÍ KABEL - CETIN - NEPROVOZOVANÉ
- VODOVODNÍ ŘAD - VAK NYMBURK
- SILOVÉ VEDENÍ - NN (DO 1 KV) - NAPÁJECÍ KAB. KAMER. BODU KB 24 (MKS)

Stavebník/Investor:	**Krajská správa a údržba silnic Středočeského kraje, p.o.** Zborovská 81/11, 150 21 Praha 5 - Smíchov IČ:00066001 **Ing. Aleš Čermák, Ph.D., MBA**	KSÚS KRAJSKÁ SPRÁVA A ÚDRŽBA SILNIC Středočeského kraje STARÁME SE O VAŠE CESTY

Generální projektant:	**PRODIN a.s.** K Vápence 2745, 530 02 Pardubice T: +420 466 055 130 IČO: 252 92 161 E: info@prodin.cz	PRODIN SKUPINA VENTIO
Hlavní projektant (HIP):	Bc. Martin Hudec	Souřadný systém: **S-JTSK, B.p.v. ±0=0,000 m n.m.**

Název stavby/akce:	**III/3321 Milovice, rekonstrukce**	Zakázka: **31/24/4001.208**	
		Datum: **03/2025**	
Místo stavby	Silnice III/3321 v k.ú. Milovice nad Labem	Stupeň dokumentace: **PDPS**	
Název části:	**DOKUMENTACE OBJEKTŮ**	Označení části: **D.**	
Název objektu:	**SO 101 KOMUNIKACE III/3321**	Označení objektu: **D.2**	
Odpovědný projektant:	Bc. Martin Hudec	Formát: **8XA4 (1680x297mm)**	
Zpracovatel přílohy:	Bc. Martin Hudec	Měřítko: **1:500**	
Název přílohy:	**VYTYČOVACÍ VÝKRES - KM 0,000 - KM 0,650**	Číslo přílohy: **2.1.1**	Č.paré: